

Palfinger PK 44.002 D

HEFVERMOGEN KRAAN

Kraan Last A	Vlucht	Kraan Last V
8500 kg	4.5 mtr	3690 kg
6500 kg	5.8 mtr	2830 kg
4900 kg	7.5 mtr	2130 kg
3800 kg	9.5 mtr	1650 kg
3000 kg	11.5 mtr	1300 kg
2500 kg	13.7 mtr	1090 kg

KRAANKENMERKEN

Maximale Hijslast	Max. Hijslast	Maximale Gieklengte
12720 kg	2.8 mtr	13.8 mtr

Kraan		Afstempelmaten	
Merk :	Palfinger	Dwarsrichting voor :	7400 mm
Type :	PK 44.002 D	Dwarsrichting achter :	2100 mm
Serienr. :	0946013	Langsrichting rechts :	5200 mm
Bouwjaar:	2003	Langsrichting links :	5200 mm

- De kraanbestuurder moet zowel met de bedieningsvoorschriften als met de wettelijke veiligheidsvoorschriften op de hoogte zijn voordat hij de kraan gaat bedienen.
- Kraan bedienen aan de zijde waar geen beklemmingsgevaar aanwezig is.
- Men dient bij het laden en lossen van het voertuig de afstempeling bij te stellen.
- Verboden met last aan de kraan te rijden.
- Hijslast in kilogram.
- Tot -40 graden celcius gelden geen beperkingen voor het werken met de kraan.
- Maxmale hijslasten basiskraan gelden voor hefarm in optimale positie, 20 graden.
- Werken met de kraan is alleen toegestaan indien het voertuig geheel waterpas is afgesteld op onderlegschotten met de wielen nog juist dragend op de bodem en met de stempelhouders geheel uitgeschoven tot de markering.
- Hijsgereedschappen dienen als hijslast te worden gerekend.
- Tot een windsnelheid van 20,7 mtr/sec gelden geen beperkingen voor het gebruiken van de kraan, uitgaande van 1,2 m2/ton hijslast.
- Lastdiagram sector A(achterover) geldt voor een zwenkbereik van 180 gr.
- Lastdiagram sector V(oorover) geldt voor een zwenkbereik van 180 gr.
- Lastdiagram volgens EN 12999 en ISO 4310.
- Bestemd voor "LADEN & LOSSEN EIGEN VOERTUIG" .
- Verboden voor onbevoegde zich binnen de gevarezone van de machine te bevinden.
- Verboden de kraan onbeheerd achter te laten met draaiende aandrijving(en).

Koeman Berkhout

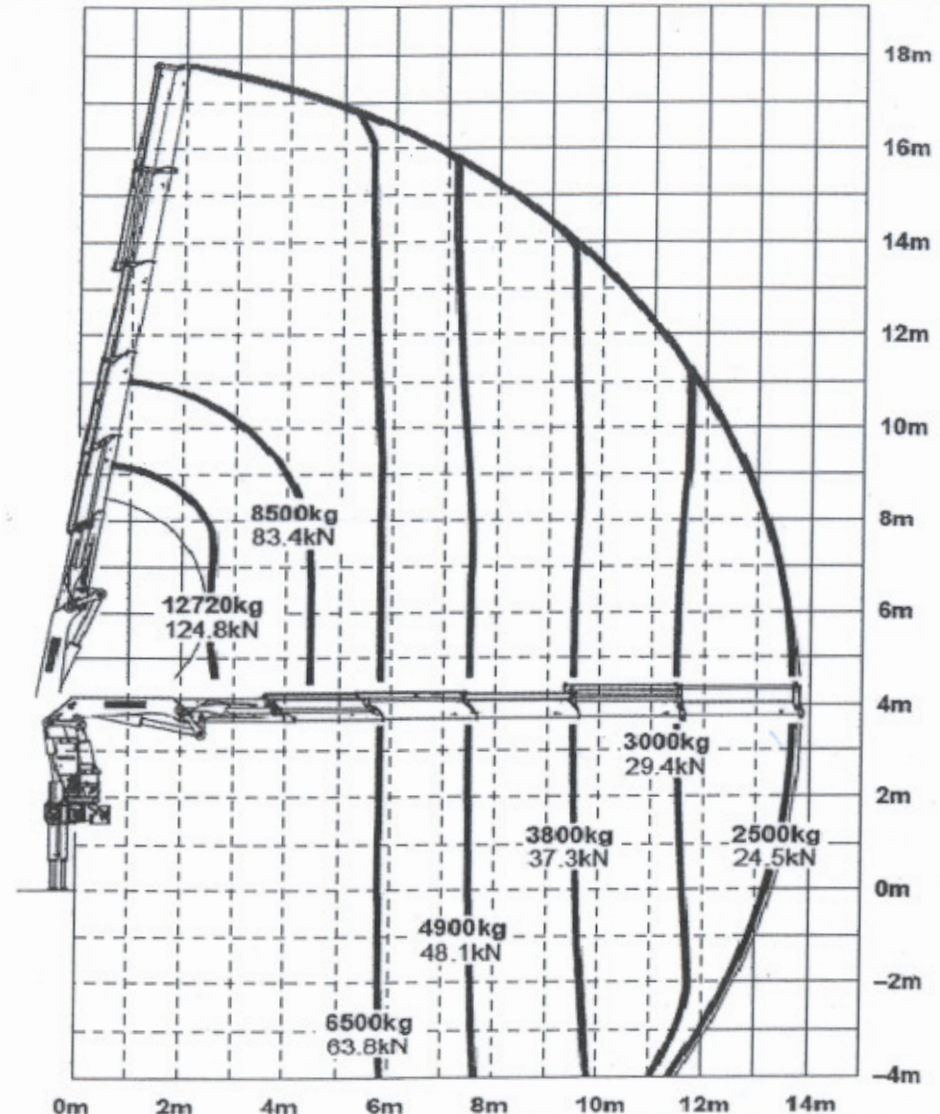

Gewaarmerkt d.d.: 12-07-2011

Handtekening/stempel keuringsinstantie.

RIJKHOFF AUTO LAADKRANEN B.V.
 Samsonweg 18
 1521 RC WORMERVEER
 Tel. 075 - 6674121